

Caso clínico Clinical Case

10

Fase Quirúrgica / Surgical Phase

Colaboración / Collaboration:

Dr. Víctor Cubillo Blasco

Clínica MilaDental - Tenerife



Género: Masculino
Edad: 42
Tratamiento: Colocación de
implantes Inmediata a exodoncias
Tipo implante:
Zinic MT 14: 3,6*8,5
Zinic 36,37,46: 3,7*11

Gender: Male
Age: 42 years old
Treatment: Dental implant
placement immediate to
dental extraction
Implant Type:
Zinic MT 14: 3,6*8,5
Zinic 36,37,46: 3,7*11



Zinic®



Zinic®_{MT}

ANÁLISIS FACIAL / FACIAL ANALYSIS



EVALUACIÓN INTRABUCAL / CLINICAL EVALUATION



ORTOPANTOMOGRAFÍA / PANORAMIC RX

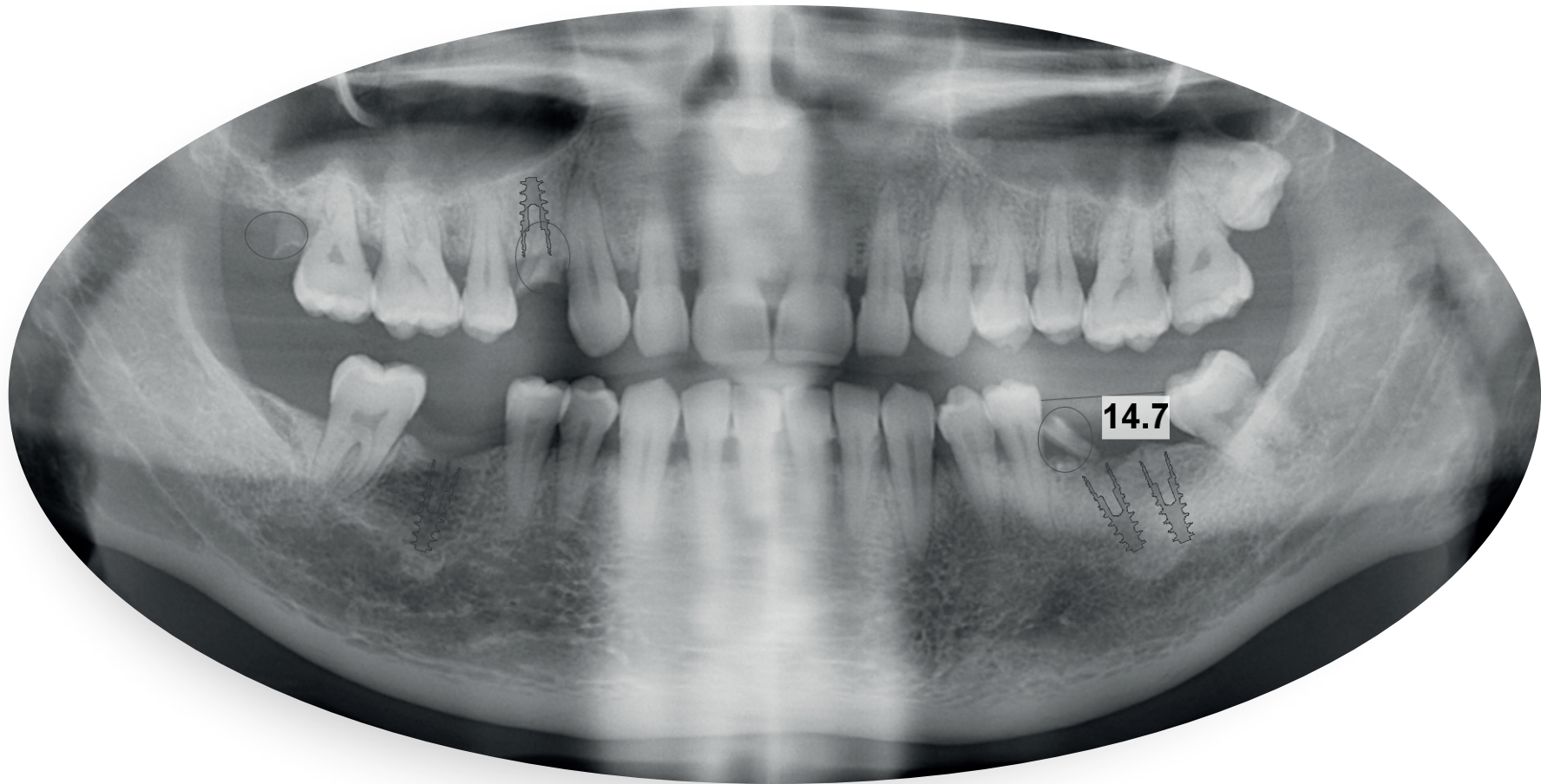

Colocación de implantes Zinic y Zinic MT Inmediata a exodoncias / Immediate placement of Zinic and Zinic MT implants after extractions

Secuencia de fresado
/ Surgical drilling



Vista clínica de resto radicular
/ Clinical view of remaining tooth root



Alvéolo post-extracción
/ Fresh extraction socket

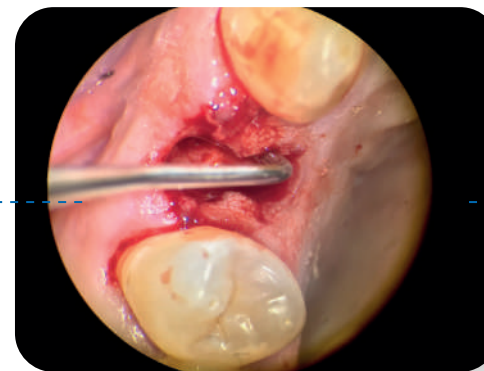

Curetaje del alvéolo
/ Socket curettage



incluido:
**Mount
ZPlus**

Multifunción:

- Portaimplante
- Pilar de impresión
- Pilar provisional

Uses:

- Mount
- Impression transfer
- Provisional abutment

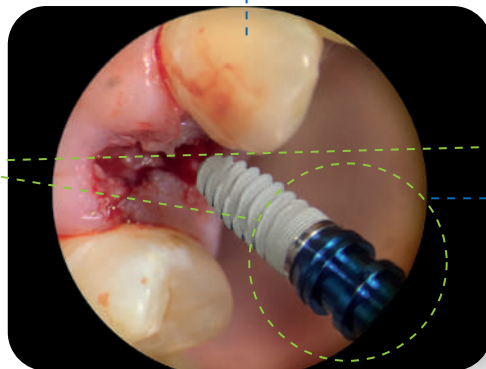

Inserción mecánica de implante
/ Contra-angle Implant Placement

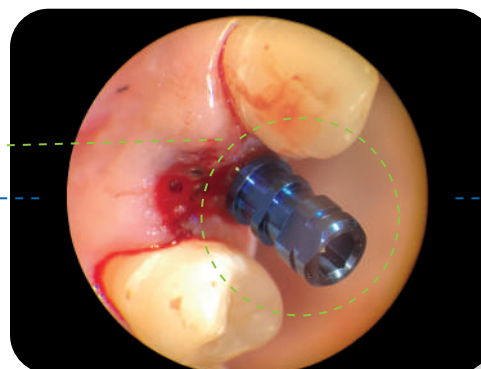

Posición final / Final Position



Vista oclusal de la conexión
/ Occlusal view of the connection

Colocación de implantes Zinic y Zinic MT Inmediata a exodoncias
/ Immediate placement of Zinic and Zinic MT implants after extractions

Pilar de cicatrización
/ Healing abutment

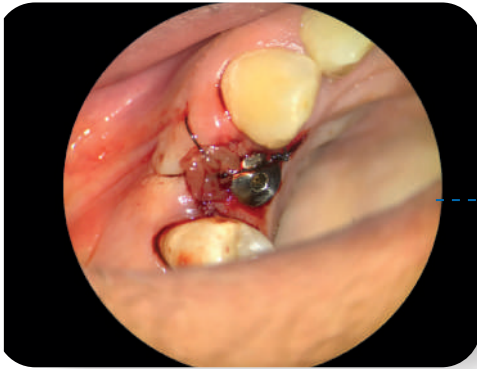

Pilar de cicatrización, PRF, y sutura
/ Healing abutment, PRF and suture

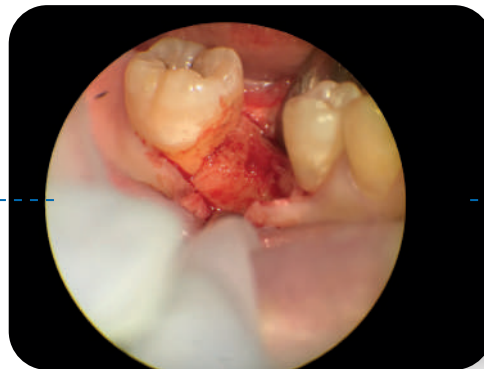

Levantamiento de colgajo
/ Flap reection

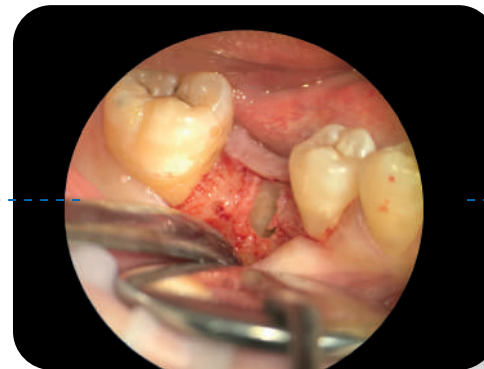

Lecho quirúrgico
/ Surgical bed prepared

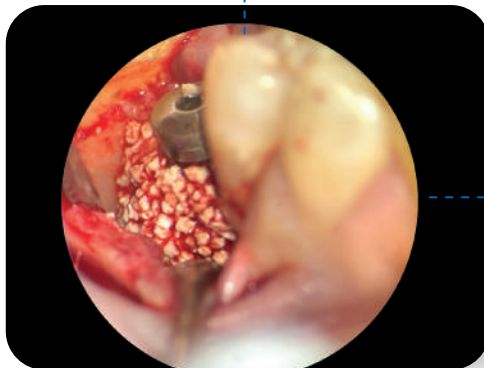
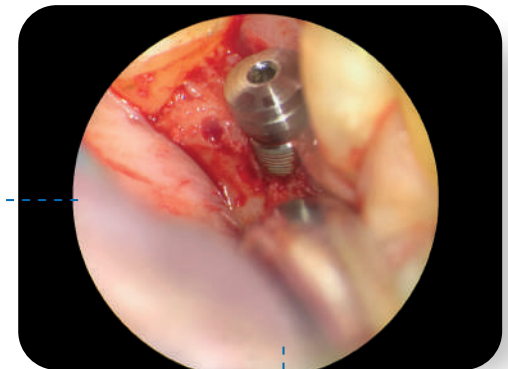

Colocación del injerto óseo
/ Bone grafting placement

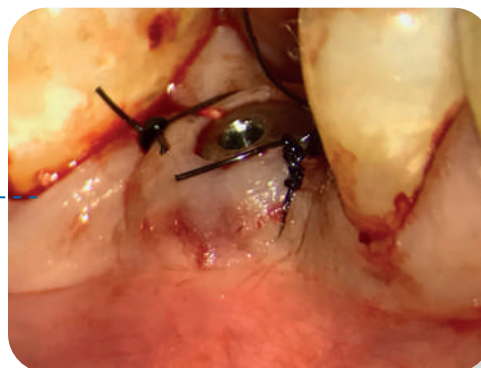

Pilar de cicatrización y sutura
/ Healing abutment and suture

Colocación de implantes Zinic y Zinic MT Inmediata a exodoncias / Immediate placement of Zinic and Zinic MT implants after extractions

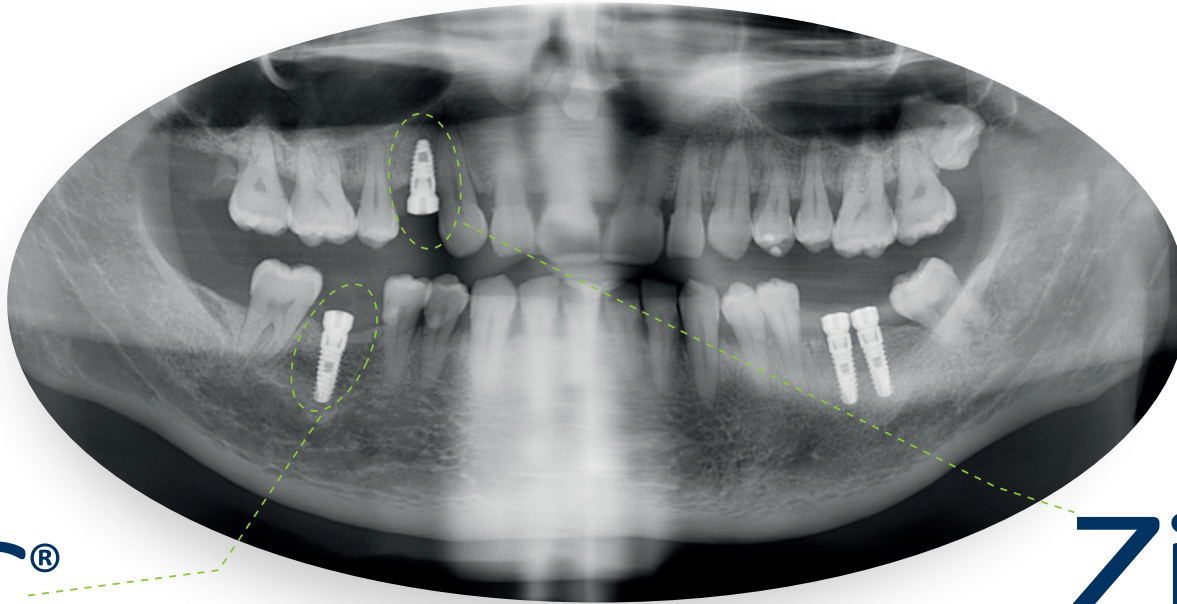

Zinic®

Conexión

Conexión hexagonal interna compatible Zimmer®[®] (Consultar)
Profundidad 2,0mm: distribución de fuerzas longitudinal
Bisel cónico: reduce intrusión
Fricción cónica: reduce los micromovimientos
Platform Switch: modelado de tejidos blandos y conformación del perl de emergencia

Zona Cortical

Diseño micro-rosca: preserva el hueso marginal
Extensión micro-rosca: mejora la distribución de las cargas
Macro diseño: compresión cortical óptima
Bisel de hombro y miniplataforma: sellado biológico horizontal

Cuerpo

Espiras activas de ángulo reducido: favorece la estabilidad durante la inserción y aumenta el BIC
Doble espira: rápida inserción y reducción del tiempo quirúrgico
Ápice activo: autorroscante, facilita la inserción en infraresado
Ventanas apicales transversales: recogen restos óseos en inserción
Morfología optimizada: excelente estabilidad primaria
Ápice atraumático: no lesivo con estructuras anatómicas

Zinic®^{MT}

Conexión

Conexión hexagonal interna compatible Zimmer®[®] (Consultar)
Profundidad 2,0mm: distribución de fuerzas longitudinal
Bisel cónico: reduce intrusión
Fricción cónica: reduce los micromovimientos
Platform Switch: modelado de tejidos blandos y conformación del perfil de emergencia

Zona Cortical

Diseño micro-rosca: preserva el hueso marginal
Extensión micro-rosca: mejora la distribución de las cargas
Macro diseño: compresión cortical óptima
Bisel de hombro y miniplataforma: sellado biológico horizontal

Cuerpo

Espiras activas de ángulo reducido: favorecen la estabilidad durante la inserción y aumentan el BIC
Doble espira: rápida inserción y reducción del tiempo quirúrgico
Ápice activo: autorroscante, facilita la inserción en infraresado
Ventanas apicales transversales: recogen restos óseos en inserción
Morfología optimizada: excelente estabilidad primaria
Ápice atraumático: no lesivo con estructuras anatómicas

Diseño cónico

Facilita la expansión en hueso de baja densidad
Indicado para carga inmediata
Para casos de convergencia y/o colapso apical



Ziacom[®]

Together for **health**