

Caso clínico

Clinical Case

14

Carga inmediata con ZV2
/ Immediate loading with ZV2

Colaboración / Collaboration:
Dr. Nuno Menezes Gonçalves
Lisboa - Portugal



- Género: Femenino
- Edad: 32 años
- Tratamiento: Colocación de implantes ZV2 con carga inmediata en zona estética
- Implantes ZV2: Ø 3.40 X 12 mm

- Gender: Female
- Age: 32 years old
- Treatment: ZV2 implants placement and immediate loading in aesthetic zone
- ZV2 implants: Ø 3.40 X 12 mm

ZV2



Pilar provisional
de titanio

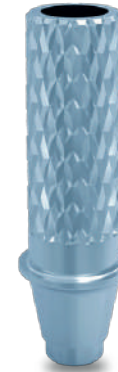

EVALUACIÓN PREVIA A LA COLOCACIÓN DE IMPLANTES / EVALUATION PRIOR TO IMPLANT PLACEMENT

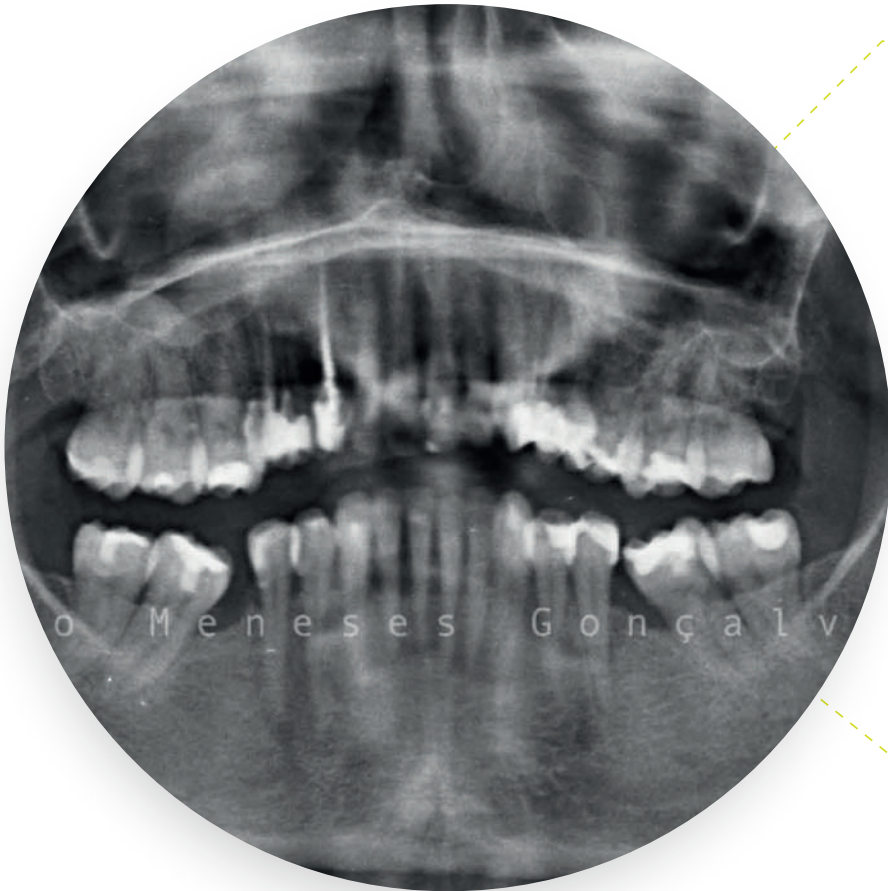

Ortopantomografía/Panoramic X-ray

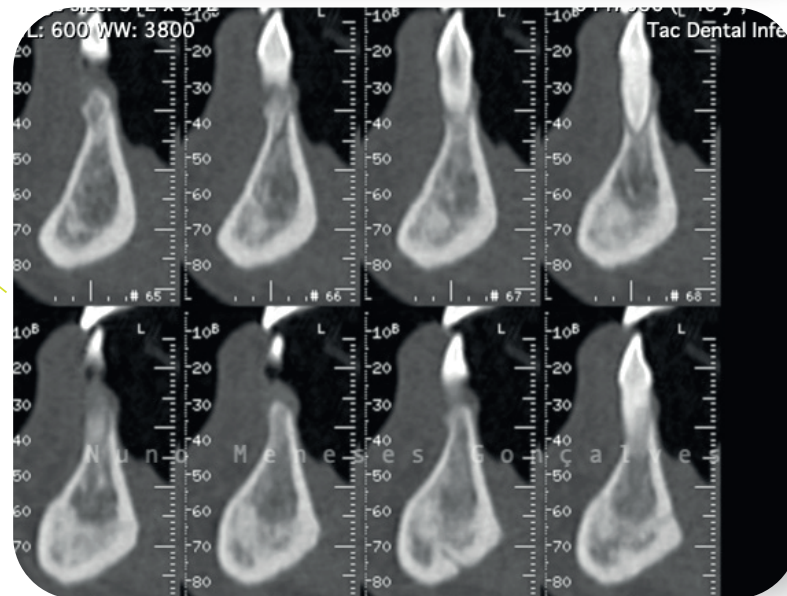
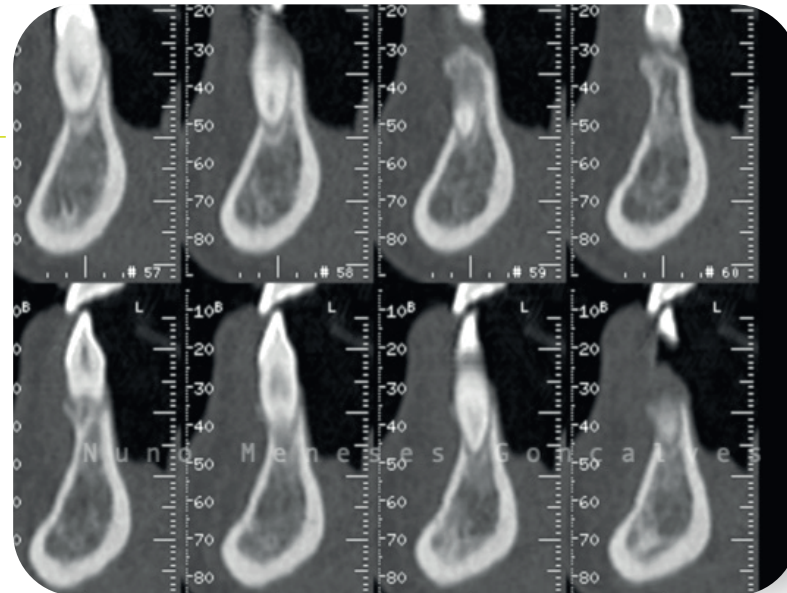

Planificación con
CBCT/CBCT Plan

FOTOS INICIALES / INITIAL PHOTOS

Foto inicial/
Initial photo



Foto previa a las exodoncias de los incisivos inferiores
/ Prior to lower incisors extractions

CAJA QUIRÚRGICA - IMPLANTES ZV2 / SURGICAL BOX - ZV2 IMPLANTS

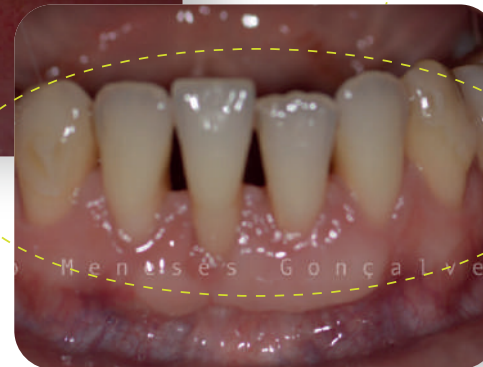
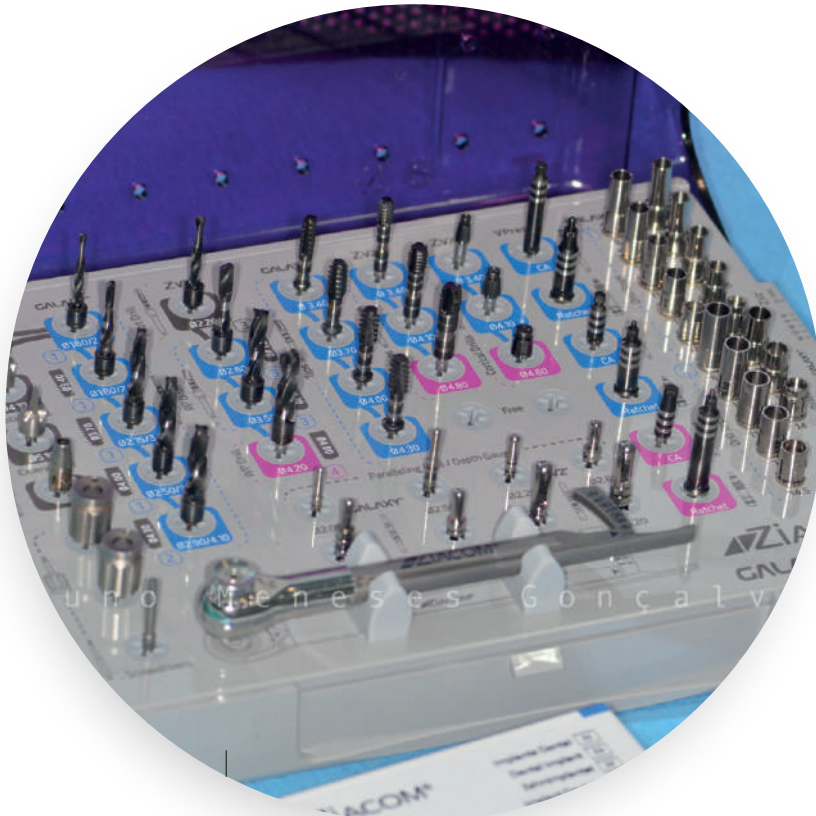

Caja quirúrgica / Surgical Box

Platf.	Contenido	Referencia
	Vacía	BOX900
	Completa CA ZV2	BOX900ZV2
	Completa CA Galaxy®	BOX900GLY
	Completa CA Galaxy/ZV2	BOX900CM

Platf.	Contenido	Referencia
	Empty	BOX900
	CA ZV2 Complete	BOX900ZV2
	Galaxy Complete CA	BOX900GLY
	Galaxy/ZV2 Complete CA	BOX900CM

Diámetros y longitudes disponibles / Available diameters and lengths

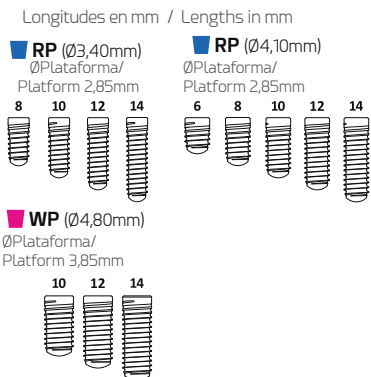

EXODONCIAS MÚLTIPLES Y COLOCACIÓN DE IMPLANTES ZV2 / MULTIPLE EXTRACTIONS AND ZV2 IMPLANTS PLACEMENT

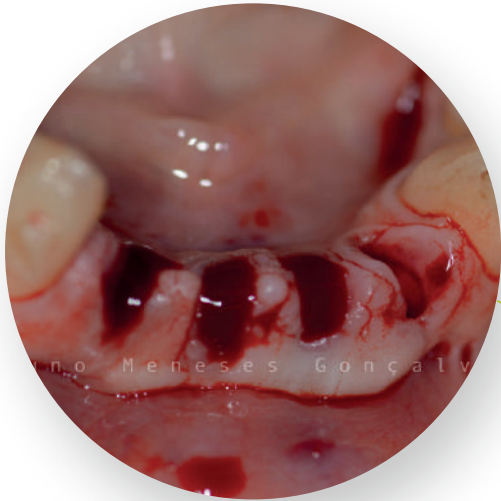

Exodoncia de incisivos inferiores
/ Lower incisor extractions

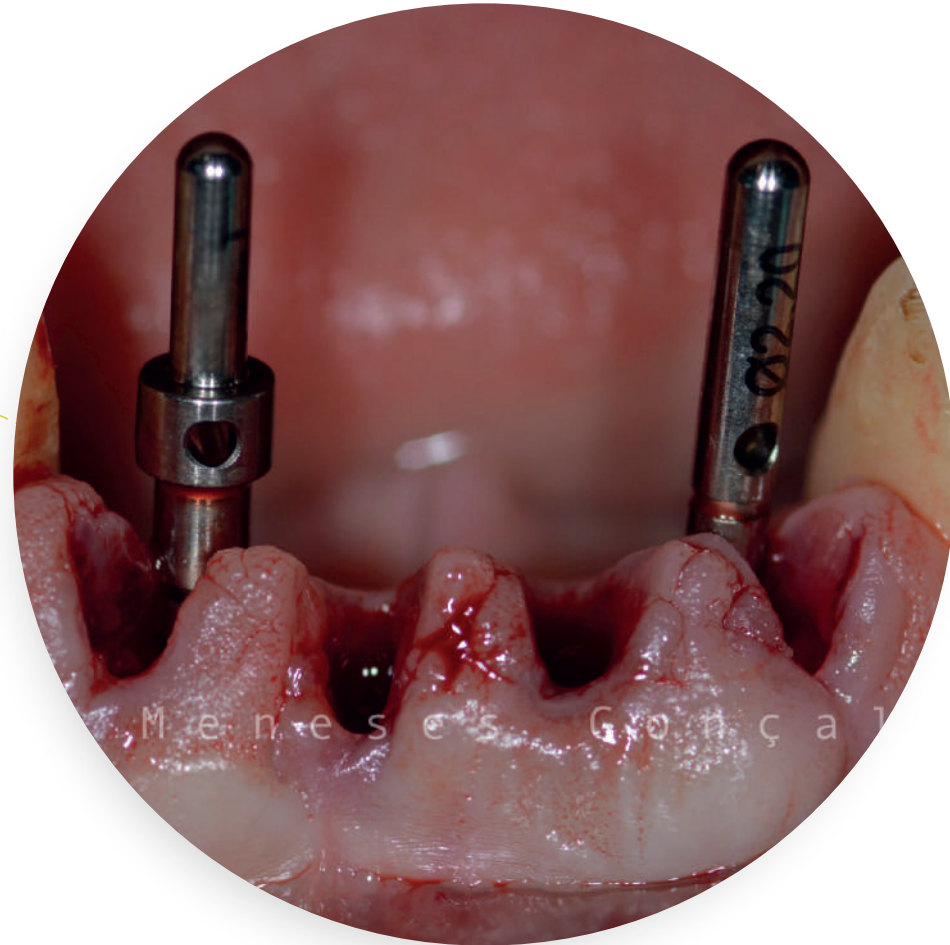

Verificación del paralelismo
/ Parallelism verification

COLOCACIÓN DE IMPLANTES ZV2 / ZV2 IMPLANT PLACEMENT

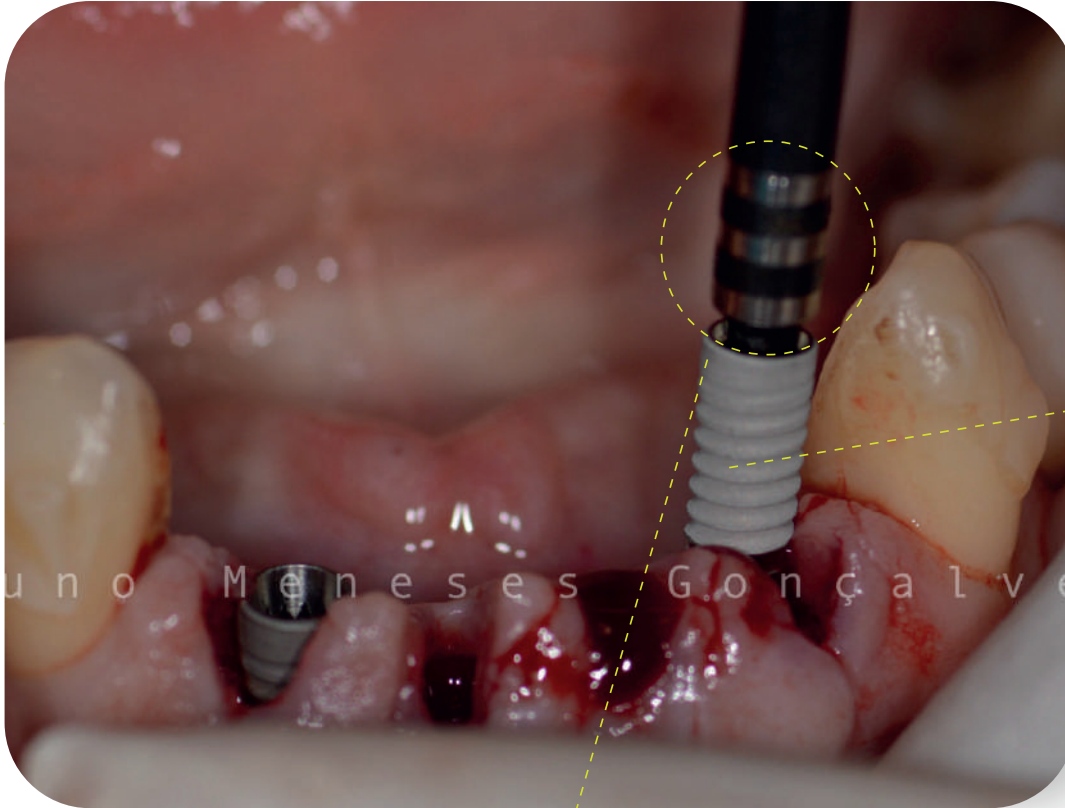

La llave de inserción VPress ha sido diseñada para trasladar el implante del vial al lecho quirúrgico
/ VPress insertion key has been designed to transport the implant from the vial to the surgical site

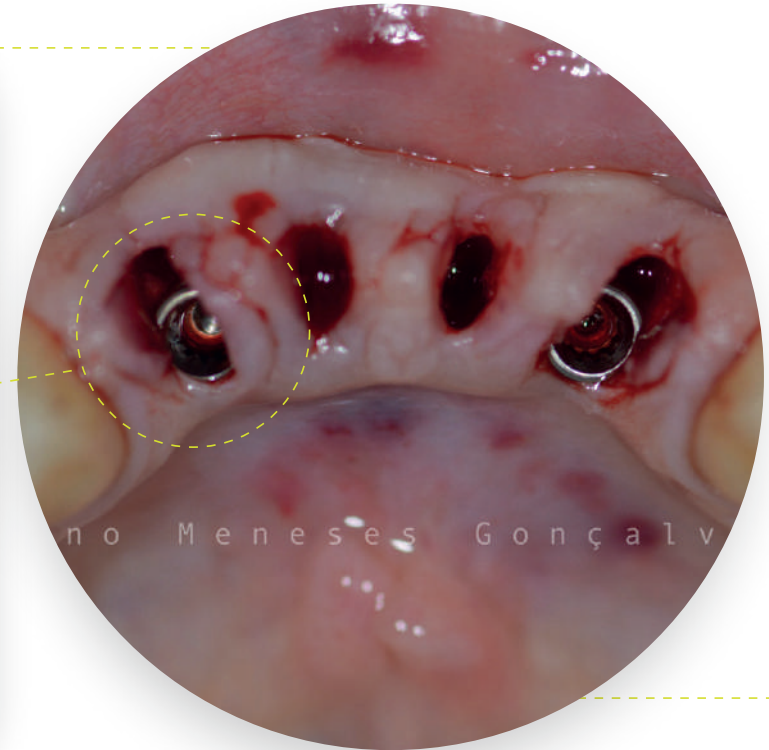

Vista oclusal de la posición de los implantes/
Occlusal view of the implants position

COLOCACIÓN DE PILARES PROVISIONALES DE TITANIO Y REGENERACIÓN ÓSEA / PLACEMENT OF PROVISIONAL TITANIUM ABUTMENTS AND BONE REGENERATION

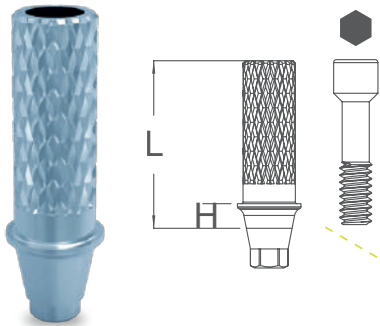

Pilar provisional de titanio grado 5

- Disponible: rotatorio/no rotatorio
- Incluye tornillo de laboratorio

Titanium grade 5 provisional abutments

- Engaging or non engaging
- Laboratory screw included

Rotatorio / Rotatory

Platf.	Height (H)	Length (L)	Reference
	1,50 mm	10,50 mm	RUGT3615
	3,00 mm	12,00 mm	RUGT3630
	1,50 mm	10,50 mm	RUGT5015
	3,00 mm	12,00 mm	RUGT5030

Anodised RP WP

No Rotatorio / Non-rotatory

Platf.	Height (H)	Length (L)	Reference
	1,50 mm	10,50 mm	NUGT3615
	3,00 mm	12,00 mm	NUGT3630
	1,50 mm	10,50 mm	NUGT5015
	3,00 mm	12,00 mm	NUGT5030

Anodised RP WP

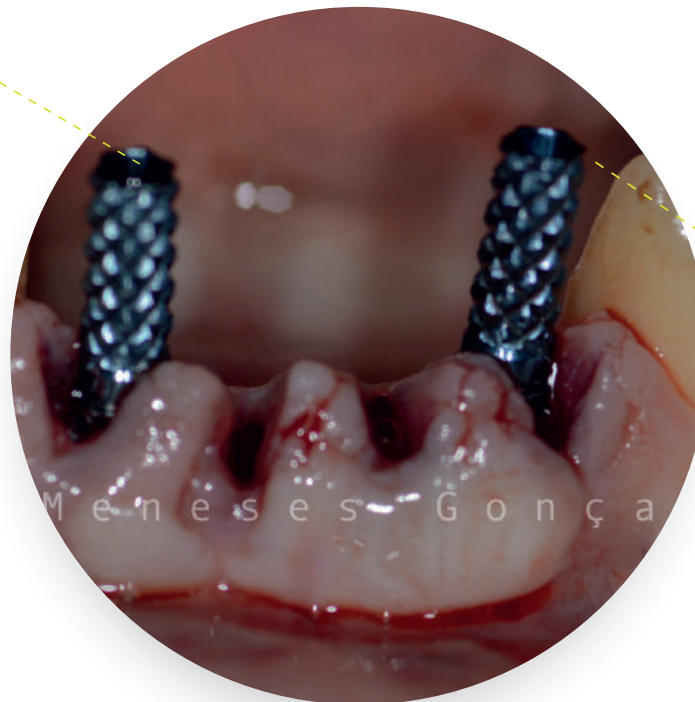

Regeneración ósea con xenoinjerto de origen bovino/
Bone regeneration with bovine-derived xenograft

CARGA INMEDIATA PROVISIONAL / IMMEDIATE LOADING



Guía acrílica para fabricación de provisional de resina compuesta / Acrylic guide for composite provisional fabrication



PROVISIONAL PARA CARGA INMEDIATA / PROVISIONAL FOR IMMEDIATE LOADING

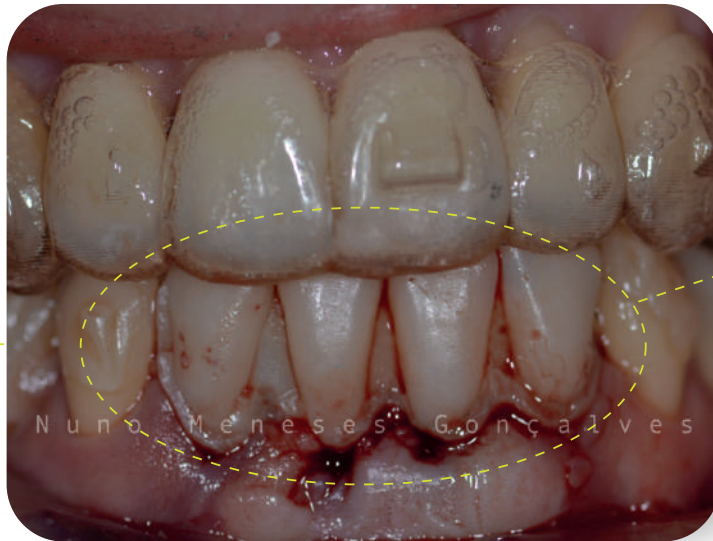

**Provisional inmediato en resina compuesta
/ Immediate resin composite provisional**



Ziacom[®]

Together for **health**