

Caso clínico 3

Fase Quirúrgica / Surgical Phase

Colaboración:

Dr. Juan Manuel Aragonese

Clínica MilaDental - Madrid

- Género: Masculino
- Edad: 28 años
- Tratamiento: Colocación de implante en zona de 14 y 46
- Tipo y talla de implante: Zinic®
ø4*10mm

- Gender: Male
- Age: 28 years old
- Treatment: Implant placement in position 14 and 46
- Type and implant size: Zinic®
ø4*10mm



Zinic®

ANÁLISIS FACIAL / FACIAL ANALYSIS

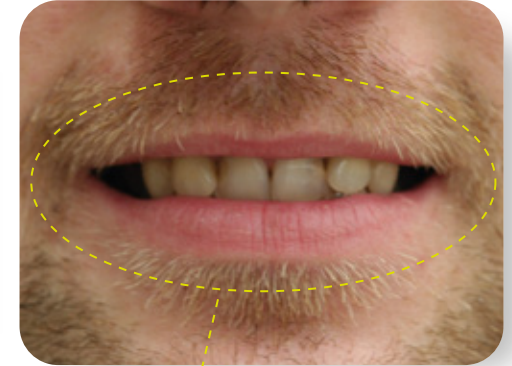

Análisis De Sonrisa / Smile Analysis

EVALUACIÓN INTRABUCAL / CLINICAL EVALUATION



ORTOPANTOMOGRAFÍA / PANORAMIC RX



**CBTC CORTE AXIAL /
CBCT AXIAL SECTION**

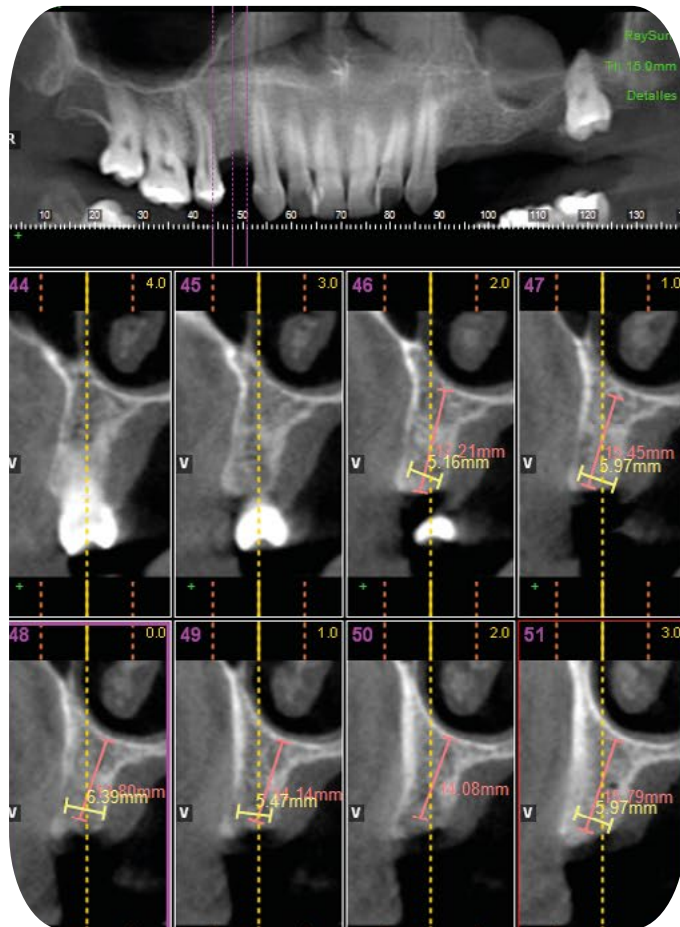

**CBTC CORTE AXIAL MANDIBULAR /
MANDIBLE CBCT AXIAL SECTION**

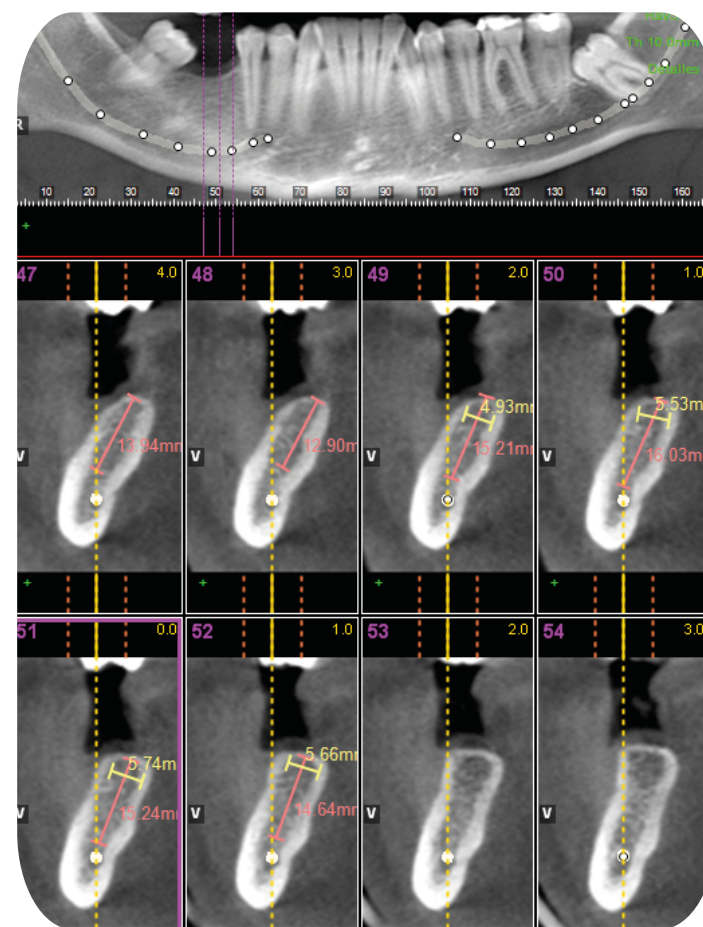

Colocación de implante en zona de 14 y 46



Incisión quirúrgica /
Surgical cut



Levantamiento de colgajo /
Flap reflection



Secuencia de fresado /
Surgical drilling

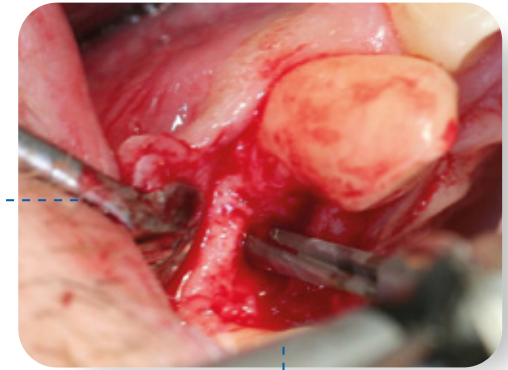

Secuencia de fresado /
Surgical drilling

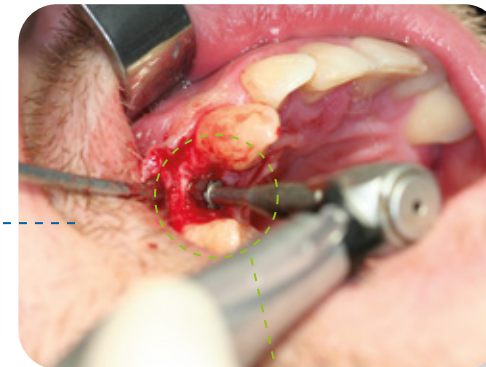

Fresa avellanadora /
Cortical drill

Colocación de implante en zona de 14 y 46

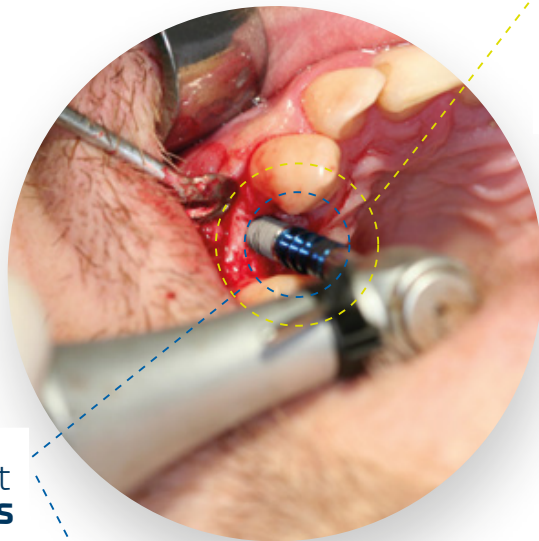

Inserción mecánica
de implante /
Contra-angle implant
placement

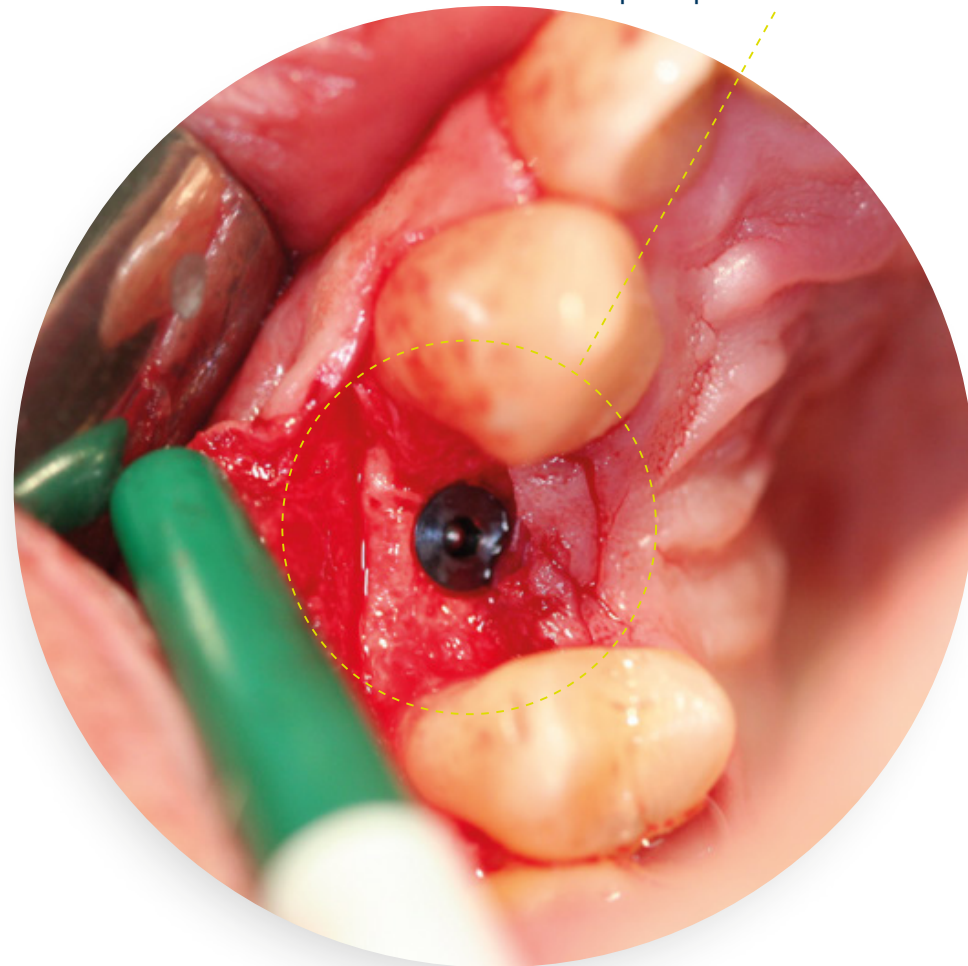

Implante colocado con tornillo de cierre /
Implant placed with closure screw



incluido:
**Mount
ZPlus**

Multifunción:

- Portaimplante
- Pilar de impresión
- Pilar provisional

Uses:

- Mount
- Impression transfer
- Provisional abutment

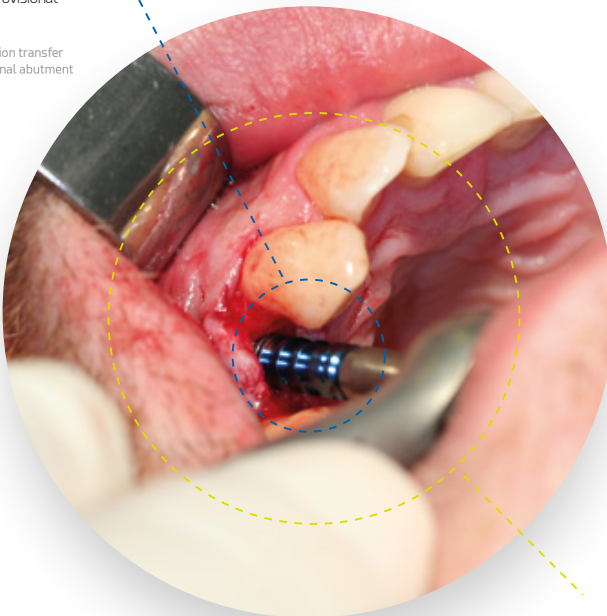

Posición final con carraca /
Ratchet final position

Medición de ISQ con Osstell® /
Smartpeg® for ISQ with Osstell®

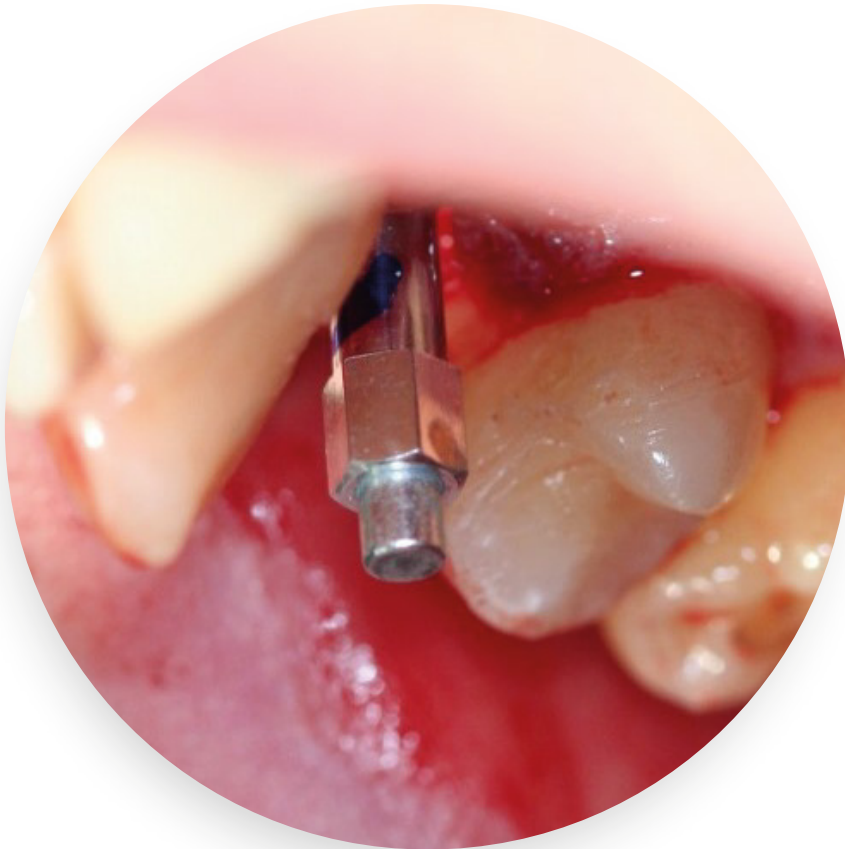

Sutura / Suture

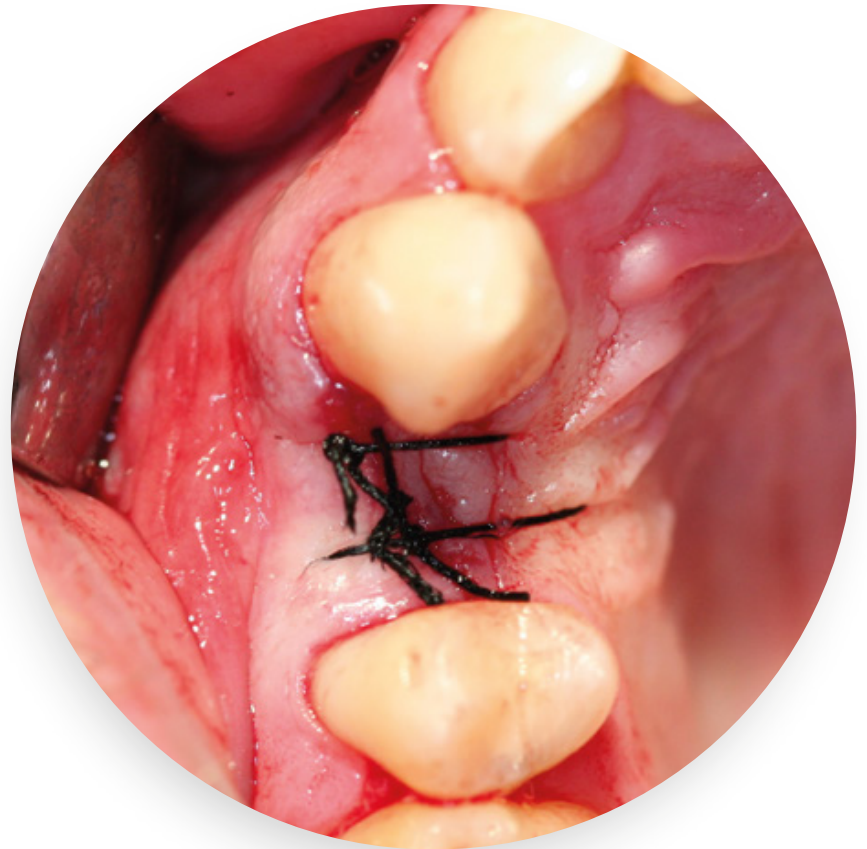



Fresa lanceada / Lanced drill

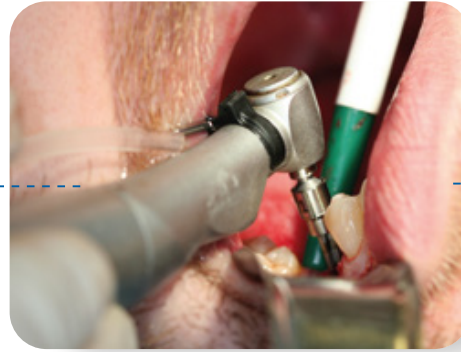

Secuencia de fresado con tope /
Surgical drilling with stopper



Poste de paralelismo /
Paralleling pin



Lecho quirúrgico /
Surgical bed prepared



Insertión mecánica de implante /
Contra-angle implant placement



Zinic®

Conexión

Conexión hexagonal interna compatible Zimmer® (1 (Consultar))
Profundidad 2,0mm: distribución de fuerzas longitudinal
Bisel cónico: reduce infiltración
Fricción cónica: reduce los micromovimientos
Platform Switch: modelado de tejidos blandos y conformación del perfil de emergencia.

Zona Cortical

Diseño micro-rosca: preserva el hueso marginal
Extensión micro-rosca: mejora la distribución de las cargas
Macro diseño: compresión cortical óptima
Bisel de hombro y miniplataforma: sellado biológico horizontal.

Cuerpo

Espiras activas de ángulo reducido: favorece la estabilidad durante la inserción y aumenta el BIC
Doble espira: rápida inserción y reducción del tiempo quirúrgico
Ápice activo: autorroscante, facilita la inserción en infrarresado
Ventanas apicales transversales: recogen restos óseos en inserción
Morfología optimizada: excelente estabilidad primaria
Ápice atraumático: no lesivo con estructuras anatómicas.

Medición de ISQ con Osstell® /
Smartpeg® for ISQ with Osstell®

Sutura / Suture





Ziacom[®]

Together for **health**