

Caso clínico 4

Fase Quirúrgica / Surgical Phase

Colaboración:

Dr. VJuan Manuel Aragonese

Clínica MilaDental - Madrid

- Género: Femenino
- Edad: 47 años
- Tratamiento: colocación de implantes en zona 36-37 y 45-X-47
- Tipo y talla de implante: Zinic®
- 36 ø 3,70*11,5mm
- 37 ø 4,30*10 mm
- 45 ø 4*10 mm
- 47 ø 4,30 *10 mm

- Gender: Female
- Age: 47 years old
- Treatment: Implant placement in 36-37 and 45-X-47
- Type and implant size: Zinic®
- 36 ø 3,70*11,5mm
- 37 ø 4,30*10 mm
- 45 ø 4*10 mm
- 47 ø 4,30 *10 mm



Zinic®

Tratamiento: colocación de implantes en zona 36-37 y 45-X-47

ANÁLISIS FACIAL / FACIAL ANALYSIS

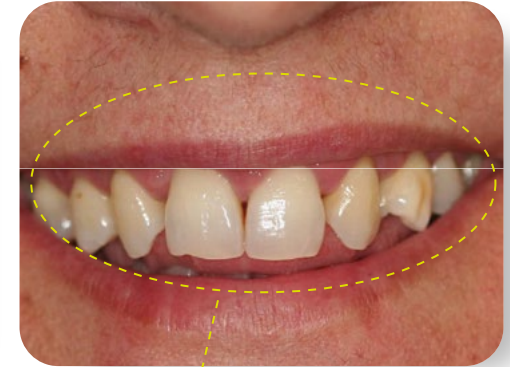

Análisis de sonrisa / Smile analysis

EVALUACIÓN INTRABUCAL / CLINICAL EVALUATION



Tratamiento: colocación de implantes en zona 36-37 y 45-X-47

EVALUACIÓN INTRABUCAL / CLINICAL EVALUATION



Tratamiento: colocación de implantes en zona 36-37 y 45-X-47

ORTOPANTOMOGRAFÍA / PANORAMIC RX

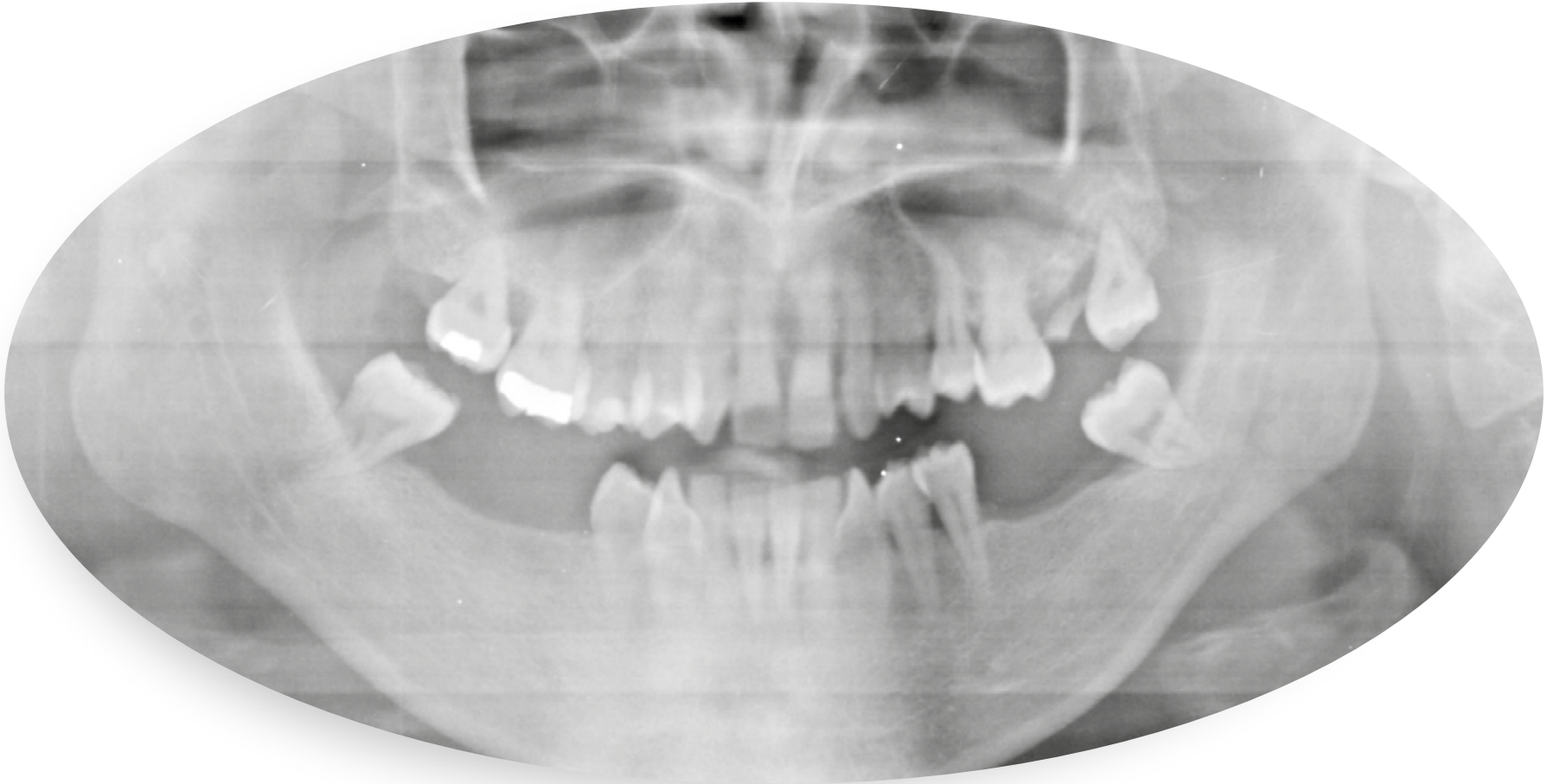

Tratamiento: colocación de implantes en zona 36-37 y 45-X-47

CBTC CORTE AXIAL / CBCT AXIAL SECTION

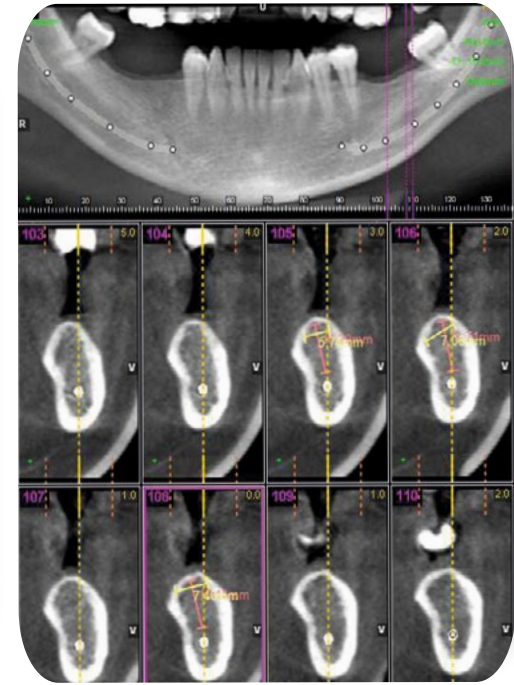
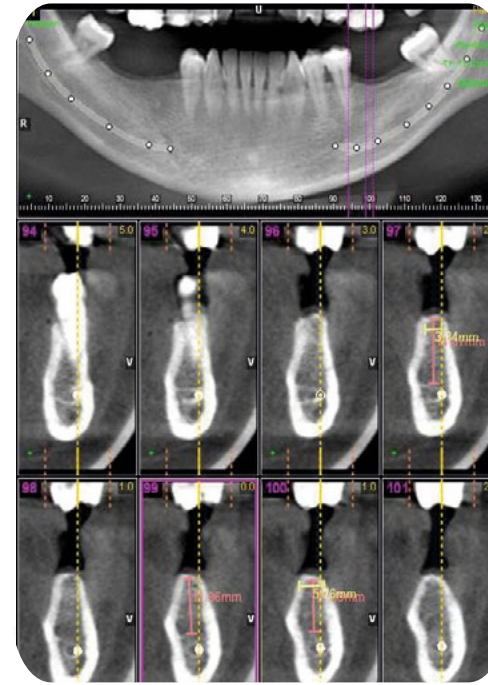
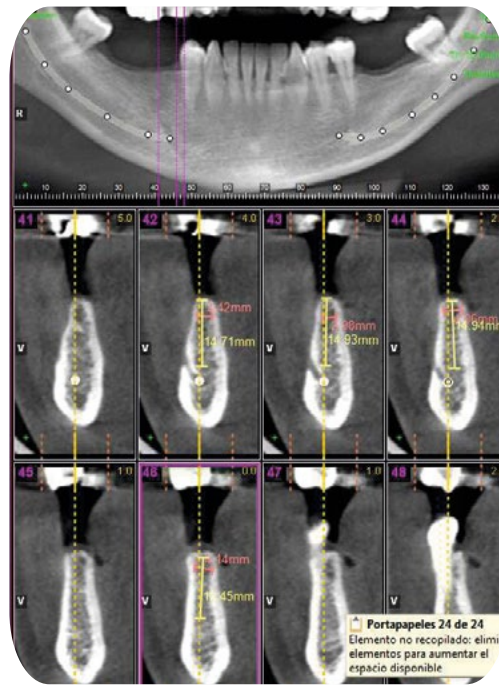
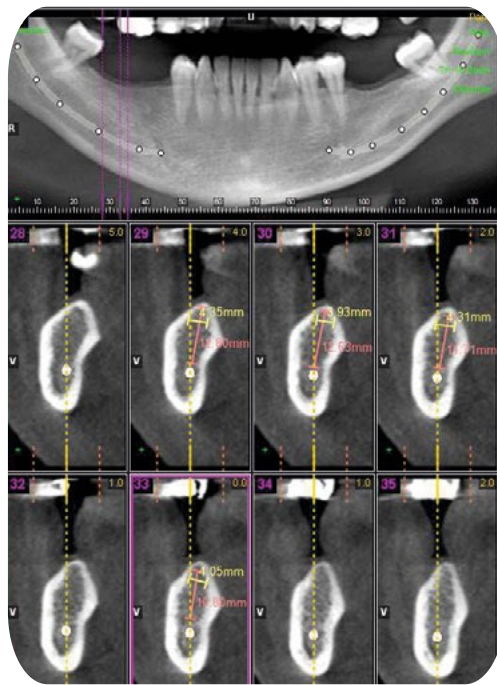

Tratamiento: colocación de implantes en zona 36-37 y 45-X-47

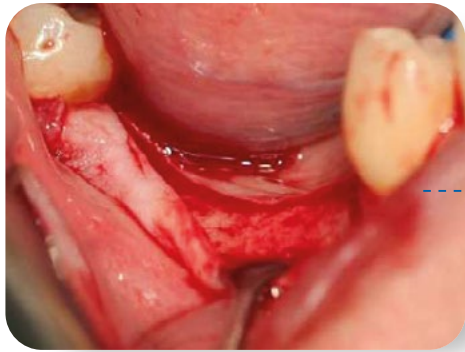

Insición quirúrgica /
Surgical cut



Levantamiento de colgajo /
Flap reflection



Secuencia de fresado /
Surgical drilling



Secuencia de fresado /
Surgical drilling



Fresa avellanadora /
Cortical drill



Tratamiento: colocación de implantes en zona 36-37 y 45-X-47



incluido:
**Mount
ZPlus**

Multifunción:

- Portaimplante
- Pilar de impresión
- Pilar provisional

Uses:

- Mount
- Impression transfer
- Provisional abutment

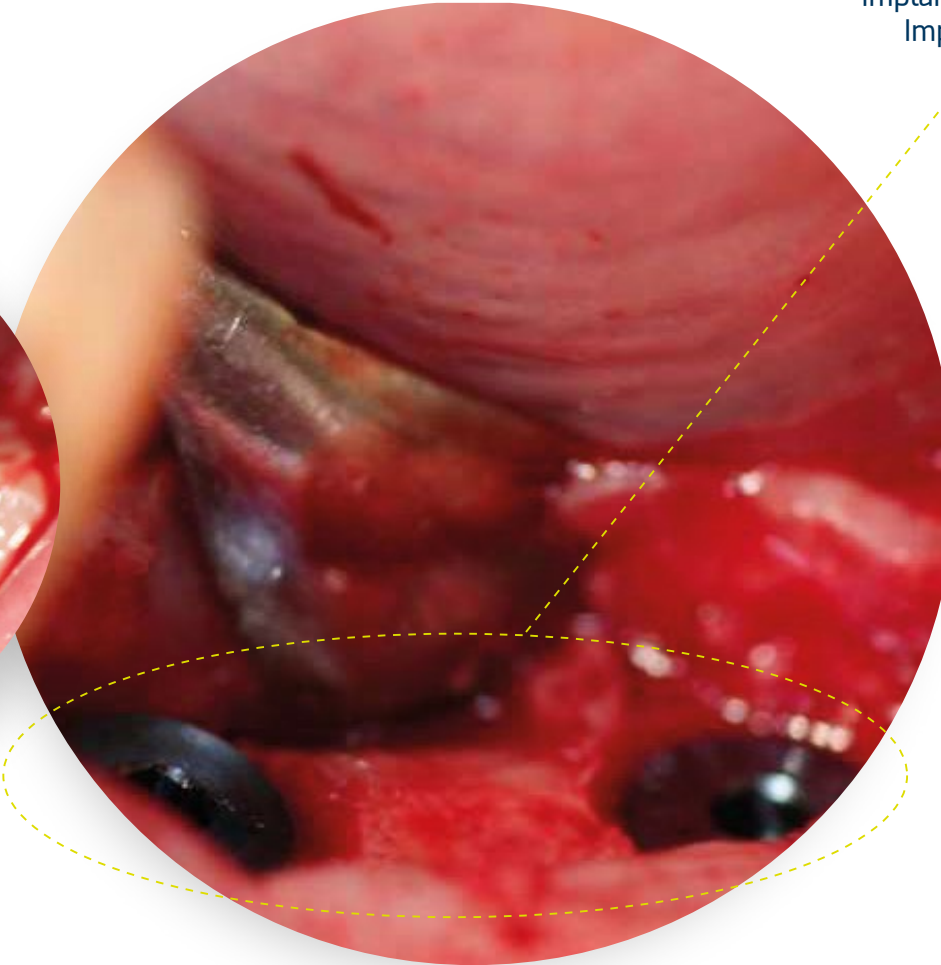
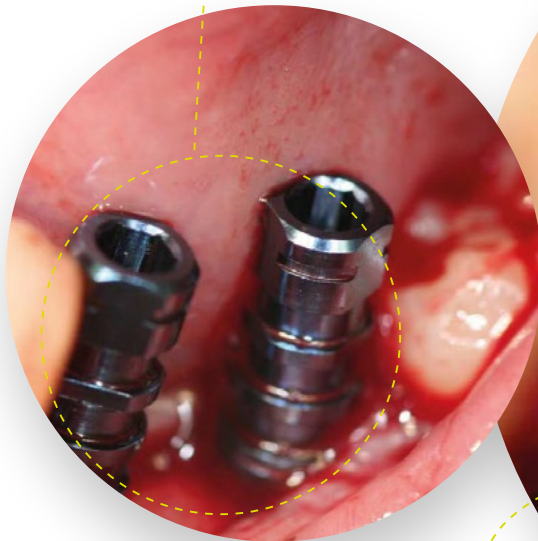

Implante colocado con tornillo de cierre /
Implant placed with closure screw

Zinic®

Conexión

Conexión hexagonal interna compatible Zimmer®(1) (Consultar)

Profundidad 2,0mm: distribución de fuerzas longitudinal

Bisel cónico: reduce infiltración

Fricción cónica: reduce los micromovimientos

Platform Switch: modelado de tejidos blandos y conformación del perfil de emergencia.

Zona Cortical

Diseño micro-rosca: preserva el hueso marginal

Extensión micro-rosca: mejora la distribución de las cargas

Macro diseño: compresión cortical óptima

Bisel de hombro y miniplataforma: sellado biológico horizontal

Cuerpo

Espiras activas de ángulo reducido: favorece la estabilidad durante la inserción y aumenta el BIC

Doble espira: rápida inserción y reducción del tiempo quirúrgico

Ápice activo: autorroscante, facilita la inserción en infrafresado

Ventanas apicales transversales: recogen restos óseos en inserción

Morfología optimizada: excelente estabilidad primaria Ápice atraumático: no lesivo con estructuras anatómicas.

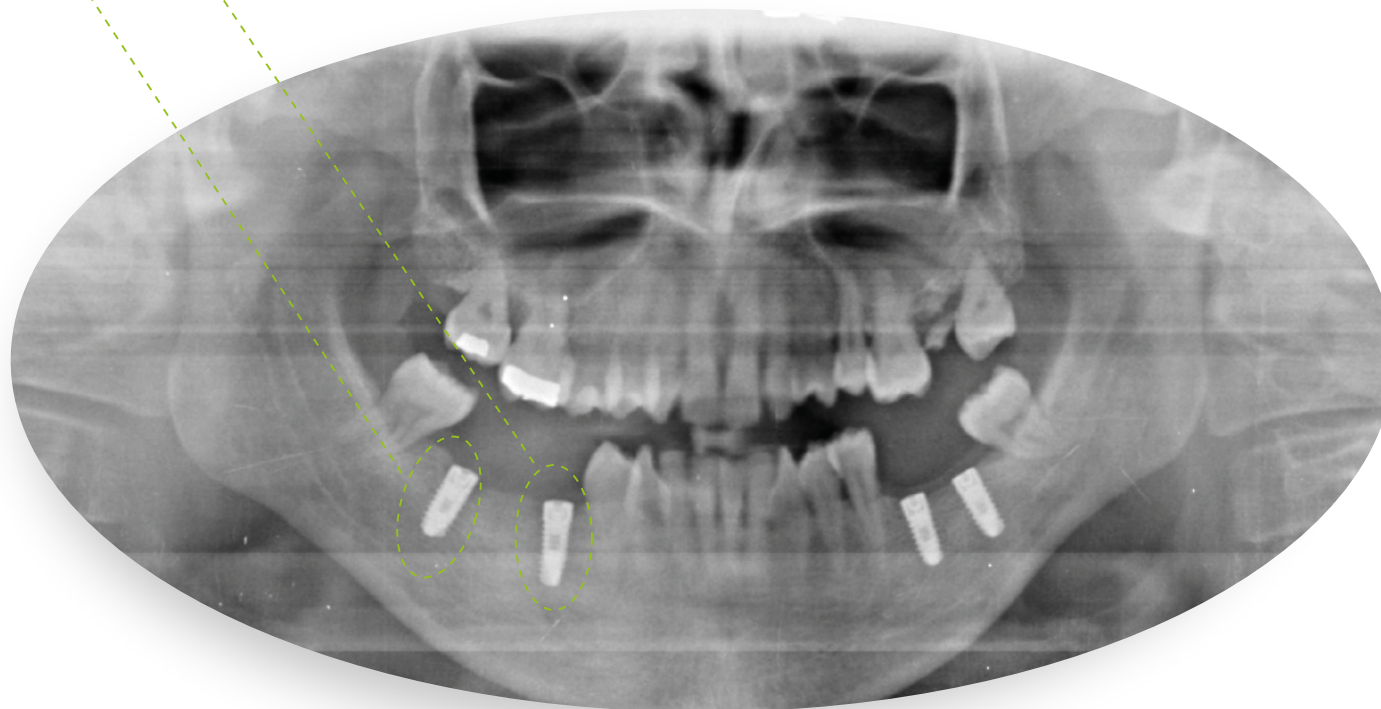



Ziacom[®]

Together for **health**