

Caso clínico 5

Fase Quirúrgica / Surgical Phase

Colaboración:

Dr. VJuan Manuel Aragonese

Clínica MilaDental - Madrid



- Género: Masculino
- Edad: 69 años
- Tratamiento: Colocación de implante en zona de 36 y 37
- Tipo y talla de implante: ZM4® Hexágono externo
- 36 ø 4*10mm
- 37 ø 4,60*10mm

- Gender: Male
- Age: 69 years old
- Treatment: Implant placement in position 36 and 37
- Type and implant size: ZM4® External Hexagon
- 36 ø 4*10mm
- 37 ø 4,60*10mm



ZM4

ANÁLISIS FACIAL / FACIAL ANALYSIS



EVALUACIÓN INTRABUCAL / CLINICAL EVALUATION



EVALUACIÓN INTRABUCAL / CLINICAL EVALUATION



ORTOPANTOMOGRAFÍA / PANORAMIC RX

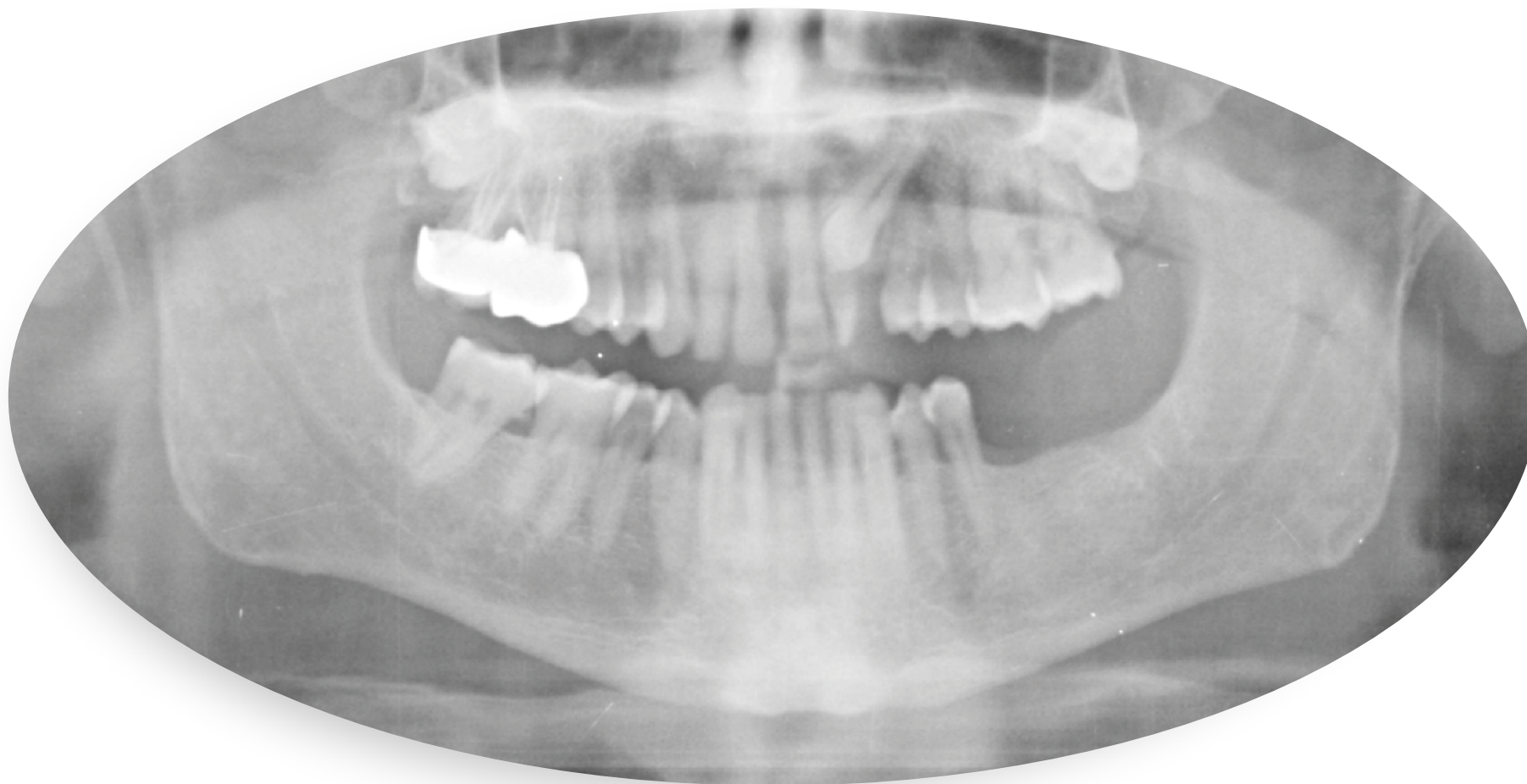

Colocación de implante en zona de 36 y 37



Insición quirúrgica /
Surgical cut



Levantamiento de colgajo /
Flap reflection

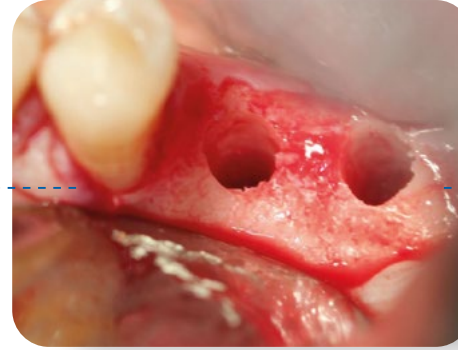

Lecho quirúrgico /
Surgical bed prepared

Inserción mecánica de implante /
Contra-angle Implant Placement



Posición final con Carraca (Azul RP) /
Ratchet final position (Blue RP)



Posición final con Carraca (Rosa WP) /
Ratchet final position (Pink WP)



Sutura / Suture

ZM4

Conexión

Conexión hexagonal externa compatible
Compatibilidad Branemark®(1) en RP: sencillez y versatilidad
Canal de tornillo con guía superior: facilita la inserción de los tornillos.

Zona Cortical

Anillo mecanizado de 0,4mm: permite elevar el gap protésico respecto a la cresta ósea en biotipos medio/grueso; evita la exposición de superficie tratada en cresta irregular
Diseño micro-rosca: preserva el hueso marginal
Extensión micro-rosca: mejora la distribución de las cargas
Macro diseño: compresión cortical óptima

Cuerpo

Espiras activas de ángulo reducido: favorecen la estabilidad durante la inserción y aumentan el BIC
Doble espira: rápida inserción y reducción del tiempo quirúrgico
Ápice activo: autorroscante, facilita la inserción en infraresado
Ventanas apicales transversales: recoge restos óseos en inserción
Morfología optimizada: excelente estabilidad primaria.

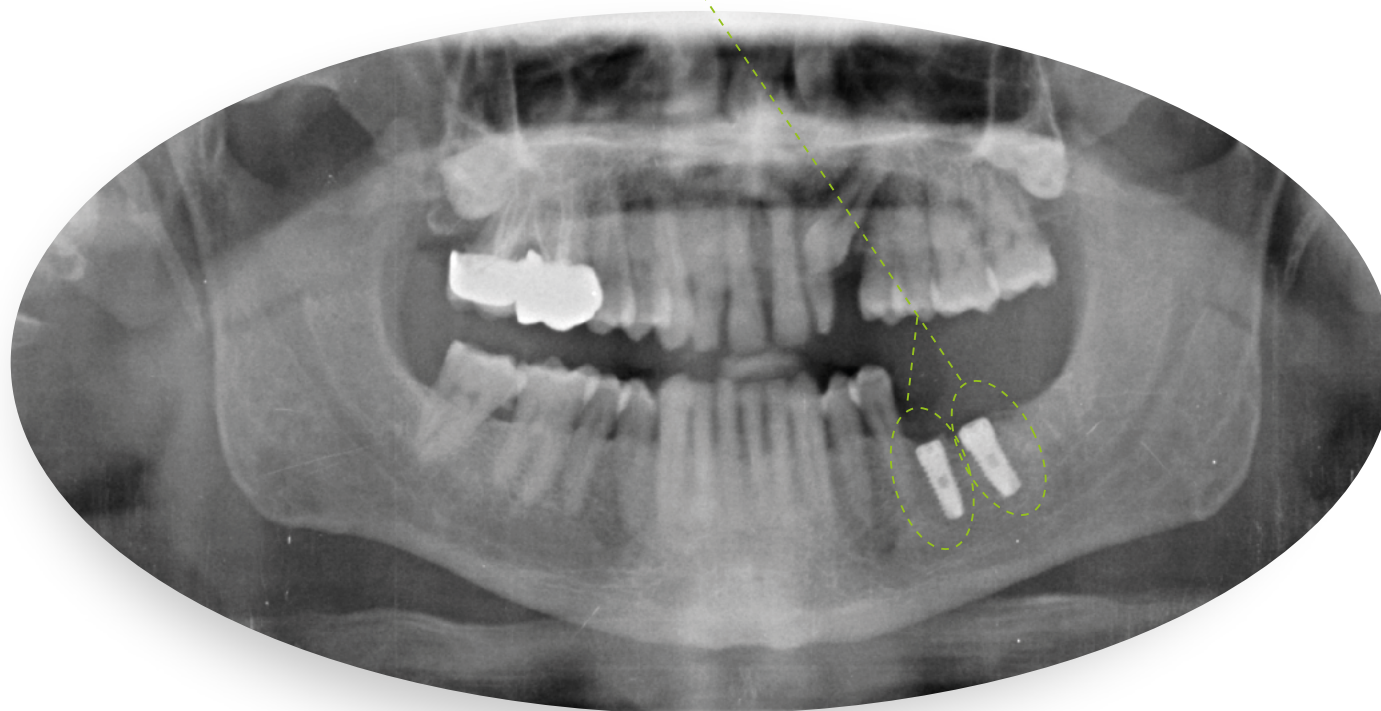

CBTC CORTE AXIAL / CBCT AXIAL SECTION

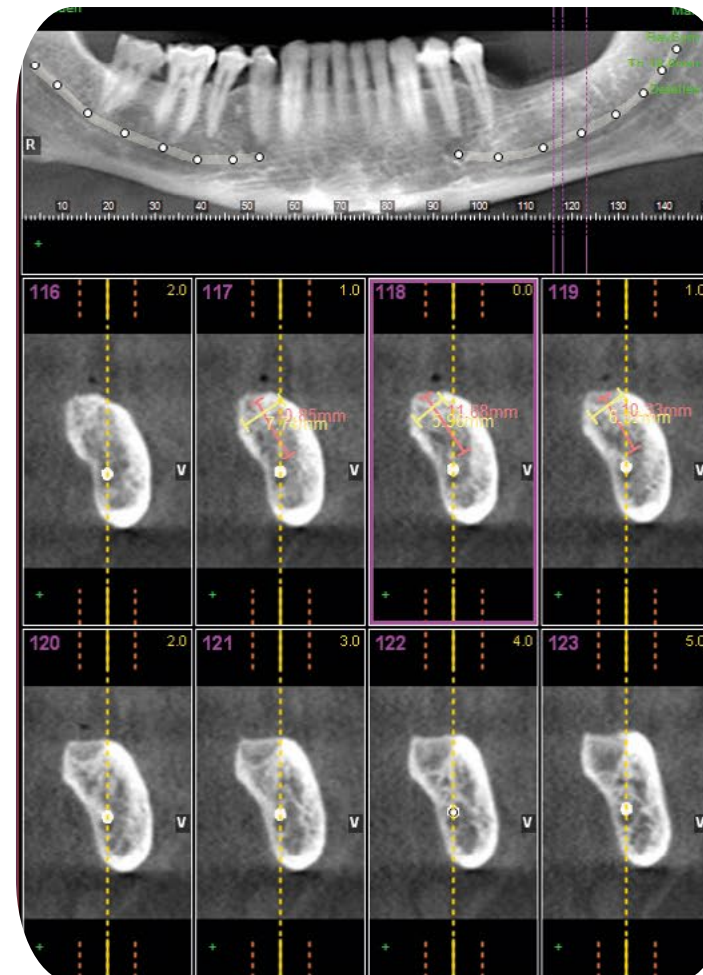
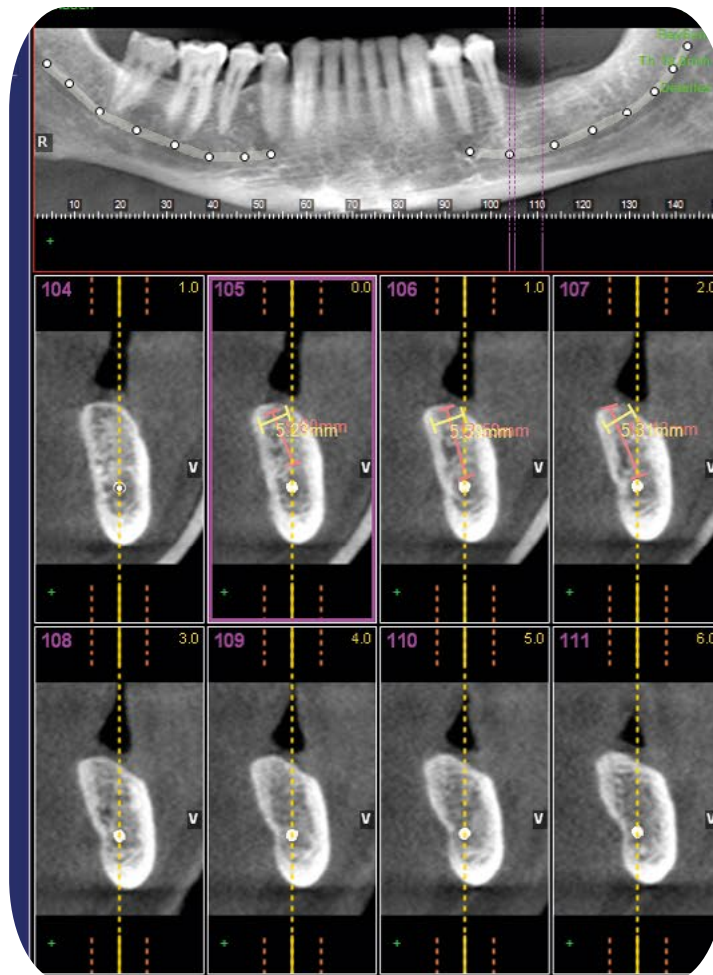



Ziacom[®]

Together for **health**